朝鮮日報
發行兼編輯人 方應謨
發行所 京城府太平通一丁目 朝鮮日報社

한사람앞에 하로 한홉식
四일부터 당분간계속한답니다

쌀을배급한다
「러─취」군정장관담

군정장관 「러─취」소장은 四일 성명서로 쌀배급에 관하야 오는 八일수요일부터는 서울시에서 쌀배급통장가지고있는 六十萬명에게 쌀이없어질때까지 일주일간에 七홉식을 배급한다고 발표하였는데 배급통장을가진 시민은 매일 한홉식 계속하야 배급을받을것으로 「러─취」장관은 지난날 지적한바

여있고 쌀수집은 점점 조흔성적을 보이고있다고 언명한바도있으므로 압흐로 두어달 동안 일홉배급은 계속할수있을 것으로 보인다 또한 금후의 미곡수집에 관하야서는 (四일로곳마치는 도지사회의에서 더욱강조되고있어 압흐로 자유반입까지 허락한다면 서울의 쌀기근은완화될것으로 보인다、

(사진은러─취군정장관)

자가용쌀은반입무방
한가마까지무방

張警察部長談

서울경찰부장이 발표한바에 의하면 금후 자가용으로 반입하는쌀에 한하야는 「가마니」까지는 취체안하기로 하였는데 많이이것을 취체하는경관이있으면 곳고발하라고 주의하였다.

美蘇會談에서 詰問한일없다

非常國民會議●長洪震氏談

三日午前十一時 出入記者團과會見하고 다음과같은 問答을하였다
問、非常國民會議를 召集한다는데
答 副議長과 여러번 協議해본일도있었고 四日에 開催하는 常任委員會에서도그問題가 論議될것으로 생각된다
問 各分科委員會는 組織이되였는가
答 아직編成이 되지않았으나 아직發表하지 않은모양이다
問 美蘇共同委員會에서 諸團體의 諮問을 要請한다는데 貴會議에는 무슨消息이있는가
答 아직아모것도없다
問 南朝鮮에있어서 非常國民會議를 除한 政黨과社會團體도 諮問에應할수있다고 생각하는가
答 民主主義的團體라면 當然히 容認한다느니보다 應해야될줄로생각한다

右翼政黨大同團結에曙光
韓民黨도合流?
無條件解黨할氣勢濃厚

三日午後二時三十分부터 竹添町臨時政府會議室에서 韓國獨立黨側으로부터 金九主席 趙琬九 趙素昂 嚴恒燮 趙擎韓諸氏와 前國民黨幹部側으로부터 安在鴻 李承馥 朴容羲 李昇馥 白南薰 張龍諸氏가會合하여 右翼政黨大同團結問題를 中心으로 約二時間以上의 重要한討議가있었는데 그內容은 信賴할만한消息에依하면 韓民黨에서도 前國民黨과갓치無條件解黨의氣勢가濃厚히보이므로韓國獨立黨으로서는 韓民黨의態度如何에딸아 韓國獨立黨으로서 取할바具體的便法을決定할

國民主黨 宣傳部長 咸尙勳氏는 말지않어 韓國民主黨도 發展的解消를하고 合同할것이나 아직具體的으로 發表할수는없다 그러나右翼政黨大同合同問題는 大體로樂觀할수있다 오즉問題는 黨을解體하고 個人資格으로 合同하느냐 黨과黨으로合同하느냐에있는데 이問題도 解決될것으로 觀測된다 韓民黨도 不遠한將來에合同될것은 事實이다 이러한點으로 보아三原則을 主張한新韓民族黨만 除外한右翼政黨의 大合同問題는 解決의曙光

原子力管理法案 美下院서可決

【華盛頓三日發合同】美下院은 三日原子力管理法案을可決하야 上院에廻附하였다 이法案은 「우라늄」等原子破壞에 必要한一切의 原料를政府의獨占的所有下에두고 美國의硏究機關을 內務長官의認可下에 原料의探索、採掘、精製等을 行하게한것이다

六案件을上程
民戰中央委員召集

「民戰」에서는四月二十一、二兩日間 中央委員會를 召集키로決定하였는데 上程案件은 다음과같다한다
一、臨時政府樹立에關한件 (1)政府組織原則 (2)政權形態 (3)重要政策 二、土地改革에關한件 三、食糧政策에關한件 四、産業復興에關한件 五、民族文化擁護에關한件 六、反民主主義勢力粉碎에關한件

自主獨立實踐에
美蘇會談對策國民總聯盟結成大會

國家千年의 興替와民族萬代의 存亡을 決定할 美蘇共同委員會에 對하야 우리의 卽時 自主獨立을 貫徹하는 모든對策을 講究實踐키 爲하야 全國民各層各階를 總網羅 四月六日 午後一時부터 漢城市貞洞禮拜堂에서 美蘇共同委員會 對策國民總聯盟 結成大會를 열게되었는데 招請團體는 다음과같다
▲漢城市各區町聯合會 ▲朝鮮農村自治聯盟 ▲全國工業技術者聯盟 外九十餘團體

中西國交斷絶

【重慶三日發共立】一日 重慶으로부터의 報道에依하면中國政府는 「스페인」과 今後國交를 斷絶하기로決定하고 上海의 「스페인」領事館은 이미閉鎖되였고 또한곳에있는 「스페인」의 領事館도閉鎖하라고 命令을發하였다한다

國民參政會議
四百餘議案通過

【重慶二日發AP合同】三月二十日에開催된 二中全會의第四回國民參政會는 四月一日에閉會하였다 二週日동안의 이會議에서 約四百의議案이 通過되었는데 이것은 經濟問題、食糧問題、財政問題、救濟問題、滿洲問題、內政外交問題等이다 그리고이決定事項은 中央政府에提出되리라한다

避虎逢狼은非所願
우리게完全獨立을달라
紐育韓僑協會幹事申氏街頭演說

【紐育二日UP發朝通】紐育州韓僑協會幹事申氏는紐育市街要所에서 擴聲器를裝置한 貨物自動車를세우고 美蘇兩國에依한朝鮮信託統治에反對하는 八回에亘한 同一한內容의 演說을行하였다 通行人의 注意를이끌기 爲하여먼저 朝鮮民謠의 『레코드』를 돌다음申氏는다음과가튼 演說을하였다
『韓族은不幸히도 地上最大의奴隸民族이다 어째서 韓國은 聯合國의 各邊에 包含되지 않엇는가? 吾人은일즉이 暗黑과惡魔를 歡迎하던 意와 援助를哀乞하는 참으로卑屈한 方法을取하지 않으면 않되는가? 우리는 어째서그대들의注意를 抗하는 陣營에加擔하였다 우리는 日本과獨逸軍에對하여 日本의虐政으로 부터 離脫하였는가?』

싸이판에新政府

【桑港三日發共立】『싸이판』으로부터의報道에依하면『싸이판』에는이번新政府가組織된다고한다

蘇이和合?
安保理에兩國回答文到達

【桑港二日發共立】蘇聯과 「이란」兩政府의回答文이 到着한三日(水曜日)아침 安全保障理事會는 事務總長리─氏의司會로開會하였는데 소聯政府의回答은 다음과같다 소이兩國政府間에進行中에있는談判은 소軍의撤兵問題와는關係가 없다 그리고 소이兩國政府間에 소軍의撤兵에關하야는 이미諒解가成立되였으므로 一個月乃至一個月半以內에는全部撤退가完了될것이다 其外 『크롬무어코』소聯代表는소聯과 「이란」과의사이에提起하고있는交涉은 一九四四年에獨立的으로 提起된것이고소軍의撤退問題와는全然關係가 없다고말하였다 一方 「이란」政府의回答文을遲着會

平和會議의開催
蘇聯延期主張?

【倫敦三日UP發朝通】倫敦에서開催中인 五國外相代理會議는 平和條約草案에關하야 重要問題에關

懸賞金一萬圓論文
朝鮮民族의進路

本社에서는 建國朝鮮에 이바지하고저 일직이 懸賞金壹萬圓으로 「朝鮮民族의進路」 란題下에 四海에玉稿를 널리募集하고있는바 二月末日까지 力作品이巢至하여 豫期以上의收穫을 어덧습니다마는 그러나 좀더 뜻있는분들에게 時間上餘裕를드리고저 다음과같은 規定으로 繼續募集하게되였아오니 만히 雄文巨篇을 빈자투시기 바라나이다
政治・經濟・文化・社會等 어느方面이든지 精神과物質兩方面에걸치어
◎募集要項 國漢文時文으로 一行十三字一回分百行內外全篇二十回乃至三十回分 ◎投稿期限…一九四六年六月末日 ◎發表期日…追後發表 ◎版權…入選論文은 本報紙上에 發表하고版權은 本社의所有로함 ◎注意事項…投稿는 漢城市太平通朝鮮日報編輯局으로 書留郵送 落選原稿는 切返還치않음
朝鮮日報社

必要以上의統制와干涉不當
強制는需給의圓滑妨害와逆作用招來

上述한바와같이 朝鮮米는 쌀이로되 쌀만으로사는 百姓이아니다 西北朝鮮의 雜穀과 南朝鮮의 大麥 等의重要性을 忘却해서는 안된다 이러한雜穀類가적은 것은 明白하며 그後의不足은언제나 一千萬石以上 表面數字만으로 理解키어려운點이있기 때문에 三十餘年을取扱한 日人들도 恒常이에對하야 異常한눈으로보고 어떤때는 朝鮮人은 뭘고사느냐 고도하고 어떤때는神祕한 數字라고도 하였다 이事實은 計算方法에 粗漏한點이있는까닭으로 日人들도마침내 그方法을 昭和十二年에變更하였든것도 記憶에새로운바이며 이것은 吾人이 늘指摘하는바 와가티

쌀을確保할수있는麥作으로充足할수있다 그러므로 救濟費를 南朝鮮의 쌀이나오는時期 麥作收穫과 移殃完了로 樂觀人氣가擡頭하고 變質時期를압둔때가 아니면안되

三八以北을 버리고 三八以南으로만 보더라도 一千七百五十萬石의發表가 있었든데 그四割인七百萬石이 消費되었다하드라 一千萬石以上이있으며 五割을消費햇도하도 約九百萬石의쌀이 嚴然히있을 터인데 그무었이그러치 않다 憂慮할바있으며 더욱이나 麥嶺을傳하는今日에 쌀以外에 一千數百萬石의 食糧이 將次나올것을 생각하면 얼마나든든한일인가 人口와多少增加가豫想되나 日本에比하

米穀事情의根本要點을잡지 못한것이事實이다 完全統制로 向한原因이라 實로 可笑로운일인데 統制로向하면 逆効果만나는것은 過去日帝時代의實例나 今年의 實例로도 明白할에 도不拘하고 가장容易히解決될問題를困難한길로만向하는것은實로

食糧問題는이대로? ②

金勳●

釀造業者의消費數量만큼은 今年에消費되지아니한것이 事實이며 엿과떡을 우리가平和時代와같이 먹은적이있느냐 戰爭時代에 日本軍部에바친 엿數量은얼마나만었든가 如何튼이러한모든觀察로써 政府當局

安心以上의 安心을주는 터인데부질없이 이를念慮하야 政府가勞心치아니해도조흘일에勞心하고 民衆이苦痛치않을일에 苦痛하는것은實로遺憾千萬이며 또한이異例的消費가 엿、떡、술에因한것이란 말도 事實과相當한距離가있다 農家의 密酒釀造도過去

異常한 일이라 아모래도 이政策을變更할境遇라면 面目問題같은것을집어던지고 自由에還元하였으면 食糧問題가 可謂泰平일것 이다現品不足과價格騰貴로 消費大衆이死線에서彷徨하며 一般市民이經濟的破綻

自信없는政策만을固執한다는것은理解키困難할뿐아니라 民主主義國家로써있을수없는일이다 何必米穀政策만이아니오 모든政策이事情에相反되면이 如斯히現實事情에相定이如斯히現實事情에相反된다면이

過渡期 經濟混亂相을救할方途가 那邊에 있겠는가 現在朝鮮이當面한現實事態는 이러한米穀問題를떠나서急速한解決策이要望되고 있는幾多의問題가있지아니하가 이는實로枚擧키難하다 假令 現在生産機關의 整備와原狀恢復에依한 生活必需品中心의 商品生産 不足한部門의 新生産機關의 創設 交通의復舊와整備로 因한輸送力의强化 地下資源을中心한모든資源의開發

하였는데如斯한곳에全力을傾注치안코 外廓的助成만있다면放任해두어도거의 一定한數量의生産은 언제나確保되고 또그대로두고干涉치아니해도自由賣買로스스로食糧問題를解決할수있는米穀問題에必要以上의統制와干涉을 行하야需給의圓滑을가로막고 强制에對한反動力이逆作用하야그結果가惡化되는것을볼때에政策의方向이어데로向하고있는지實로疑訝치않을수없다。우리의論調가決코軍政에反對하거나 非協力 코저함도 안일뿐외라 적어도우리는 過去의實績과 統計的數字로써하는 科學的方法을土臺로한論據있는 말이라는 것을 이저서는 아니된다

八面鋒

◇ 電波보다速한飛行機를美海軍이製作中이라고。

◇ 요마음의光波보다速한飛行機는 이생길모양인가。

◇ 이러무시무시한世界에야 자기집에대하는친구가적은것 도을。

◇ 美分科會를設置하고檢討計劃中인美蘇共同委員會도快速調로朝鮮의獨立을 으리。

◇ 자리싸홈하는諸公들도이때에는精神을번다시세워라。

뜯기거저어야 나피를 (漫畫)

西北事件眞相報告會 ③

平壤 學生事件 金東輝

평양학생운동은작년十二월신탁문제가일어날때부터서작되였다 평양각학교 학생들은一월六일삼상회의지지시위행진을참가 一월十일북조선임시인민위원회지지시위행진볼참가로 공산당과싸와왓다 그리고 우리각학교대표들은인민위원회장 김일성에군에게기한부의요구서를보냇는데 그내용은

一、조선완전독립을촉성시키는정치요구
가、통일정부수립요구
나、삼상회의조선에관한결의절대반대
다、북조선인민의원회반대（인민의 의사를대표하는 정부수립요구）
라、량식문제해결
마、약어을하라는 三一운동기념행사를참가
바、인만위대한압제금지
사、언론 집회 결사 신앙 출판 통신의자유
아、여행의자유
二、학생즉시석방
三、학생에대한압제금지
가、학원의자유
나、보안서원표내우단출입금지
다、선생에대한대우개선
라、선생의선택자유

이에대한회답은二월二十七일오후七시 방송국을통해서 해주게를요구하였오나 아오회답도없었다 그래서우리는끗까지 우리의요구가관철될때까지 투쟁하기로맹세하고 동맹휴학을단행하였다

나는서울에오면 모두혜결될줄만미듯다 그리고三八의사선을가삼을조히며 손에땀을쥐고뚤고올라왔다 三八이북은 대낫제는 보안서원이 총뿌리를민중에게 겨누고있으며 밤에는총소리가끗치지않는다거기에동감하반항하며 싸우는우리학생석방을 배우크며 우리는참으로 자유를 볼으젓지않을수없다 수업전에서를운동장에서 경성평양대동속구전을 구경하엿는데 그때모표를 통일하는학생들의 광경을보고 나는남북이 왜이럿케도 틀니느냐고울고야말었다 왜같은환경에 우리는잇지 못하는가？하로바삐 우리 학생이요구하며 전민족이 히구하고목망하는 통일된 나라가서기를바란다（完）

愛國心과同胞愛로 쌀을내노아야한다

다가치 살어나갈 길을열자

四일군정청발표에의하면 오는八일즉 래추 필요일부터 서울서내에거주하며 식량배급통장에등록된六十만명에한하야 현재군정당국에서 수집확보한 쌀로써 배급이계속되는날까지 매일한사람아페쌀한홉식배금하겟다고언명공포하야 식량문제로전시민이일치하야 매알가치관계당국에호소진정하든 서울시민에게 만족은안되나 그나마라도 배급을하겟다는소식에적은 안도감을갓게한것도 사실이다 지금우리의긴박한식량사정은 우리시민전체가 각자스스로체험하고잇는것이다 다시뒤풀이할필요조차없거니와 다사한번냉정하생각하면현재卅八도이북은아작확언키어려우다 남조선八도에는 적어도 어느정도자급자족할쌀이잇스리라밋는다。

식량사정이 이처럼긴박하게된것도、우선위정당국의 책상우에서 내다본、서루른식량대책의 근본적실패와 식량대책의 실패에따라 폭동하는쌀갑에만 눈이어두워 일확천금을노리고 가진짓을다하는 모리배의모략에 아울너미곡생산지인 각농촌에서 소위방곡령（防穀令）을 방패로 각촌락마다 자위단가든것을 조직하야 쌀의 을 억압한데 큰 이다 솔직으로 말하야쌀은있다 이제군정당국이 배급이계속되는한 확보한수량에서 한홉식이라도 배급하겟다하니 각농촌에서는 애국심과 동포애를 살리어 건국도상에굶어죽어가는 도시동포를위하야 앗김없이쌀을내노홈 용단을 갓기바란다 나만먹고 자기이웃과 동리사람만살면 그만이란단순한마음을 버리고동포가 서로부뜰고도와 다가치살아나갈길의 문을열도록하라

司法部長更迭 金用茂氏도辭任

사법부장『레일러』씨는三일사임하고 그후임으로 『우돌』씨가취임하엿는데 이에따라 오래동안 불신임안문제로 그진퇴가주목되든 대법원장김용무（金用茂）씨도이날、정식으로 사임하였다

後任大法院長에 沈相直氏를推薦

재판소에서는 대법원장후임을 추천하기위하야 四일오전 十一시부터 법원회의실에서 三법원판검사 전원이회동하야 전원의 총의로써 무기명투표를한 결과 재야법조인 심상직（沈相直）씨를추천하기로 결정하고 법원대표자는 사법부장을방문하고 이뜻을 전달하였다

美陸軍記念日 慶會樓서査閱式

四월六일은 미국육군기념일로 一九一七년이날 미국이 제일차 세계대전에 참전한날인데 이날 군정청 미국군인은 본청압 광장과 경회루（慶會樓）압해서 군대사열식이있은 다음 운동경기동으로 하로를질기게된다 그러나 조선사람직원은 다른날과 같이 집무하기로되엿다

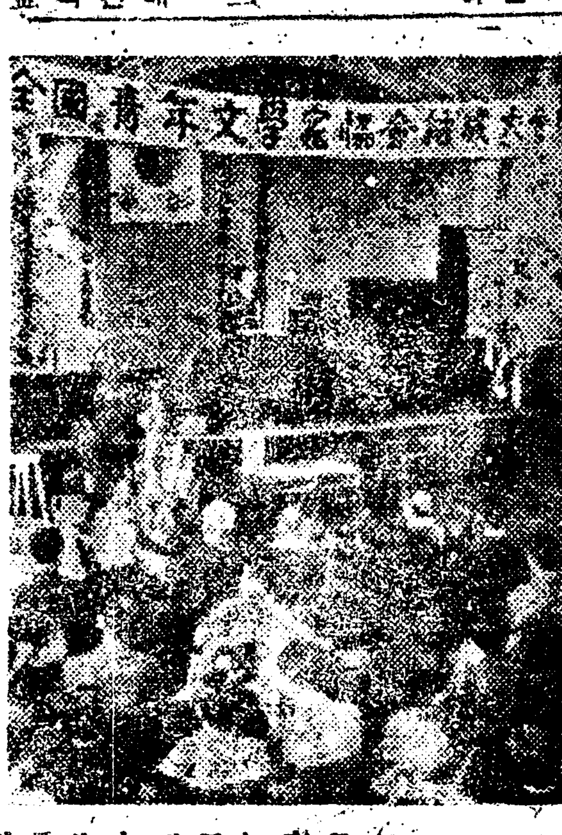

파종기가왓다 목화를심자

제배하면 면포도준다

군정청 농무국에서는 작년도부터 면산장려계획을 수립하고 각도로 통첩하야 면산을 적극적으로장려하는한편 금후면화를 농촌의경제적출로、항상시키고자 가격을 올리며 이를재배하는농가에대해서는 면포동의 섬유제품으로 돌려주는등 만반의시책을 강구하고있음으로 각농가에서는 파종기가가까운이때에 특히류의하야 면화재배에 힘쓰기를바라고있다

暴力團嚴罰

二十年懲役求刑

윤명선（尹明善）씨를 서울명치정밤거리에서타살한 서울의신사폭력단에 대해서는三일 서울지방법원에서 원택연（元澤淵）검사로부터 洪性禹二十年、金瀬壽十三年、全基陽十五年、兪政爽十年 의 체형을각々구형하엿는데 언도는六일이다

言語科學 分科委員會設置

조선교육계에서 일본색채를업새기위한언어파학총위원회（言語科學總委員會）에서는다음과같은二十一개의분과위원회를설치하엿는데 군정청 유（兪）문교부장은四일이에대하야 각위원회에서는 통일된 조선교과서와 학술어제정및 특수한 조선문화에대한 조직적지도를하게될것이라고 말하엿다

分科委員會의名稱 公民 倫理 地理 歷史 數學 [illegible] 水產 商業 社會 科學 生物 體育 音樂 工 心理學 [illegible] 美術 習字 手工 農業 [illegible]

戰災民、日人家屋 道管理係에申請

三일군정청재산관리과『핸저』중좌는 조선사람전재민에게 일본인가옥을 빌려주도록하는것이 외무처원호서（援護署）의 소관이라고발표된것을정정하고 동원호서에서는 전재민의 수송책임만을진다고하엿다 또한 일본인가옥의대여를 희망하는 전재민은 거주지부근도청재산관리과예신청하라고하엿다

日人所有土地賃貸코저 新韓公社에서活動

京畿江原에十二事務所設置

신한공사에서는 강원도와 경기도내에잇는 전일본인 소유토지五萬『에ー카ー』가량을조선사람농가에 빌려주려고 목록을만들었으며 이사무를 간편히하기위하야 十二개소에출장사무소를 설치하엿다한다

種痘藥入荷

보건후생국（保健厚生局）예방의과장『와이네』대위는미국으로부터종두약（種痘）三백만유니트가조선에들어올예정인데 제一차로五십二만유니트가 도착되었음으로 이것을각도에분배하기 시작햇다고발표하엿다

千二百隻漁船

四萬噸漁獲豫想

一日농상국장 리훈구（李勳求）씨가 발표한바에의하면 압으로三개월 봄계남지안은 어기（漁期）를 압페두고 약一천二백척의 어선（漁船）은경기도（京畿道）와황해도（黃海道）연해（沿海）일대에 집결중이라고 하는바 금번어기에있어서 어획량（漁獲量）은 약四만톤으로 예상된다하며 대부분은수출용에충당하게될것이라한다

經濟秩序回復策

商組工組座談會開催

경기도상공경제회（京畿道商工經濟會）에서는 상공경제의질서혼란과 급박한 경제상태를수습하고저 상공업조합연락좌담회（商、工業組合連絡座談會）를 열기로하엿는데 상업조합（商業組合）은 九일오후한시반、공업조합（工業組合）은 十일오후한시반에 각각서울남대문통（南大門通）一丁목 경기도상공제회사무소에서 개최한다는데 각조합대표자와 사무책임자는 다수참석하기 바란다고한다

太平洋에海嘯 人命被害莫大

샌프란시스코二일발에ー피（AP）합동통신에의하면 태평양（太平洋）바다속에서이러난지진으로 인하야 발생한 해소（海嘯）가 『하와이』『중부카리포니아』『아라스카』등광범위에걸처막대한 파괴와 인명손상을주엇다하는데 당국자는 九十내지百『킈트』의파도가다시밀여올것을경고하는동사 주민에게 피난을 권고하엿다『하와이』중에서도『실로』도（島）가제일존해가 만코 피해액은 수천만원에달하며통신불통으로 상보는모른다한다

民族精神確立에

朝鮮靑年文學家協會結成大會

조선청년문학가협회（朝鮮靑年文學家協會）결성대회는 四일오후한시 서울종로 기독교 청년회관에서 개최하얏다 먼저김구（金九）주석 안미생（安美生）여사、조소앙（趙素昂）씨 엄항섭（嚴恒燮）씨를 박수로 환영 한후 최태응（崔泰應）씨사회로 회는진행되여먼저명예의장에 조소앙（趙素昂）엄항섭（嚴恒燮）두분이 선임된다음 의장에는 김동리（金東里）최태응（崔泰應）씨고대회진행위원에는 임서하（任西河）조지훈（趙芝薰）박용덕（朴容德）곽종원（郭鍾元）의사회가 각각 선임되였다 뒤이어의장김동리씨의 저주와 볼행은 지축바으로 떠러 치고 이제 해방 이 가저고왓슴으로 우리는 민족적자각에서 비저진 민족정신을 확립 하야 조국건설의 기초가되며 모체（母體）가되자』는 열렬한 취지설명이잇슨다음 래빈축사로 김구주석의 축사（안미생여사대독）와 이승만박사（회원대독） 조소앙씨 엄항섭씨의 각각 축사에이어一강령규약을 통과식긴후 임원선거에잇서 다음과갓이 결정하고 뭇검은 대회를 동五시 곳맛추엇다（사진은결성대회）

▲名譽議長 趙明鎬▲會長 金東里 崔泰應▲副會長柳致環 金達鎭▲詩部 朴斗鎭 朴木月▲小說部 崔泰應 任西河▲評論部 趙演鉉 郭鍾元▲戲曲部 李正鎬 洪龍澤▲兒童文學 宋南憲 朴魚泰▲古典文學 趙芝薰 成洛薰▲外國文學 申石草 薛貞植▲事務局 任西河 崔泰應

苗木과種子 日本서輸入

뽕나무묘목과 종자十一만六천키로구관을 실은 적성환（赤城丸）이 一일 일본으로부터 부산（釜山）에도착되였다고농상국장（農商局長）이훈구（李勳求）씨는 발표하였는데 이것은전부농가에배부하리라고하며 또이번선편에는 양배추、호배추、무우、파등의종자도 수입되었다한다

서울師範學校 音樂科도設置

서울사범학교는 九월부터 대학으로 승격되는 것을 기회로서 와 피아노관현악 작곡의 각과를 새로설치하기로되엿다

體育

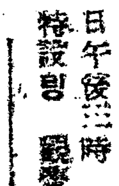

白熱戰을이룬 新人拳鬪經過

全朝鮮아마추어拳鬪聯盟主催 本社後援 第一回全國新人拳鬪優勝權大會第一日은 四日午後三時부터 서울運動場特設링에서 參加選手四十四名選手入場과 大會務委員金正學氏의 開會辭에뒤이어 審判에對한 注意說明이 끗난後 各階級第一回戰으로부터 開戰된經過는다음과갓다

▲플라이級
○姜信澤（龍山）判定 劉演成（國際）×
○韓水安（高麗）判定 金基善（서울）×
○崔男鎬（國際）KO 沈鍾寶（水原）×
○朴明洙（崇山）判定 楊徹圭（高麗）×
○金鎭洙（서울）TKO 宋明植（國際）×
○洪 森（高麗）判定 李成培（同志）×
○金仁際（統營）TKO 高命基（龍山）×

▲밴텀級
○梁基錫（高麗）判定 鄭仁春（水原）×
○沈俊浩（國際）判定 金鎭石（서울）×
○李惠雨（高麗）KO 安鍾洙（國際）×
○秦準洙（國際）判定 李淳燦（서울）×
○朴松文（光州）判定 金雲燮（서울）×
○李龍鳳（高麗）判定 金熙哲（大邱）×

▲페더級
○池貞煥（高麗）TKO 金宗顯（서울）×
○李虎男（서울）判定 黃東寶（國際）×

▲라이트級
○姜正午（木浦）判定 孫榮燮（國際）×
○張光錫（國際）判定 車春燮（高麗）×

▲웰터級
○金安守（木浦）判定 金鐘植（서울）×
○朴明九（高麗）判定 姜錫煥（水原）×

今日의運動

▲拳鬪—全朝鮮아마추어拳鬪聯盟主催 第一回全國新人拳鬪優勝權大會第二日午後三時 서울運動場特設링 觀覽料十圓均一

氣象豫報 （晴天）

◇漢城—北西風이불고 개이나 한때흐린다
◇氣溫—四日最氏一大度

曆

五日（金曜） 陰四月四日▼日出 午前六時十五分 午後六時五九分▼滿潮 午前七時一三分 午後七時二一分

朴容駿產婦人科醫院
漢城市中區西四軒町一八九番地（奬忠壇公園前） 電東⑤五三二一番

皮靴底고무燒付 （아기쓰개）
가죽창에比하야堅固하고 에울이숨어지안는것이特徵이오니 一次試用하시요 特許申請中 專門
서울市仁寺町六三番地
鮮光燒付部 電光③二八〇番

謄寫原紙・謄寫잉크・朱肉
複寫紙・謄寫版及同附屬品
製造元 鷄林洋行
서울市北米倉町一（朝鮮商工會館前） 電話本局②二九五二・六五七〇番
（舊朝鮮謄寫版商會及京城謄寫堂合同企業工場）

航空營業所及代行所募集
左記場所에本社營業所及代行所를設置하려하오니航空旅客航空貨物輸送業務에有意하신분은來談하심을仰望
記
指定場所 釜山・大邱・大田・光州・群山・江陵・濟州島
指定期日 西紀一九四六年四月十五日限
漢城市鍾路區鍾路一丁目一番地
大韓國際航空社
電話光化門③三四八七・一八三八・四〇二九番

營業科目
電氣材料、機械工具
鐵材、鑛山用品
電動機一切販賣
모ー타修理及變壓器修理
新昌洋行
서울市鍾路區堅志町一一 電話光化門一九七番
各種電線은照會

謹告
弊社業務進展에對하야平素多大한愛護를蒙하야感謝不已하는바이오며今般商號를軍政廳指令에依하야『朝鮮相互銀行』으로變更하옵고無盡業務에一般預金業務를兼營하야業務의擴張과各位의便益을圖謀코자하오니倍舊愛顧하심을伏望하나이다 西曆一九四六年四月一日
株式會社 朝鮮相互銀行
舊社名 朝鮮無盡株式會社

讓 廳長椅子一 電話東局二六九一番

急讓 住宅現場株野 三萬円 鷺梁津驛東方上道町府營住宅越便 서울市鐘路區新設町三三 電光三〇一九番 金仁漢

讓渡 製粉所를讓渡하오니希望者는左記로問議하시오 서울市下往十里町八三八 前源興精米所後側 高麗製粉所

本社廣告部 電⑬一八二一番內六番

朝鮮料理 太陽館
大小宴會席完備 스키야기・定食一品料理 指定食堂
서울市本町二丁目三八（서울劇場前） 電話本局⑬六八六 （女給募集）